



SCUOLA ELEMENTARE PARITARIA “SAN FRANCESCO SAVERIO”

CF 81001790641 CM AV1E008005

SCUOLA MATERNA PARITARIA “SANTA CONCORDIA”

CF 90000070640 CM AV1A008007

Via Conservatorio, 58

83031 ARIANO IRPINO (AV)

In riferimento agli obblighi introdotti dal decreto legge 25 maggio 2021 n. 73, convertito con modificazioni dalla legge 23 luglio 2021 n. 106, art. 58 comma 5 e 5 bis. pubblichiamo i dati richiesti in ottemperanza a quanto previsto.

TESTO DI LEGGE	ADEMPIMENTI PER LE SCUOLE DELL'INFANZIA PARITARIA “SANTA CONCORDIA”	
	ISTITUZIONE SCOLASTICA PARITARIA:	
	- Denominazione:	Scuola dell'infanzia Paritaria “SANTA CONCORDIA”
	- Cod. meccanografico:	AV1A008007
	- Indirizzo:	Via Conservatorio, 58
	- CAP:	83031
	- Comune:	Ariano Irpino (AV)
	- Natura giuridica dell'Ente:	Ecclesiastico

a) l'organizzazione interna, con particolare riferimento all'articolazione degli uffici e all'organigramma;	ORGANIZZAZIONE INTERNA:	
	- N. Sezioni:	2
	- Responsabile della Scuola:	Legale rappresentante
	- Coordinatore/trice con insegnamento:	Si
	- SCUOLA INFANZIA: Docenti n.:	4
	- SCUOLA INFANZIA: Personale non docente n.:	3
	- Ufficio di Segreteria n.:	1

ORGANIGRAMMA DELLA SCUOLA DELL'INFANZIA PARITARIA "SANTA CONCORDIA"

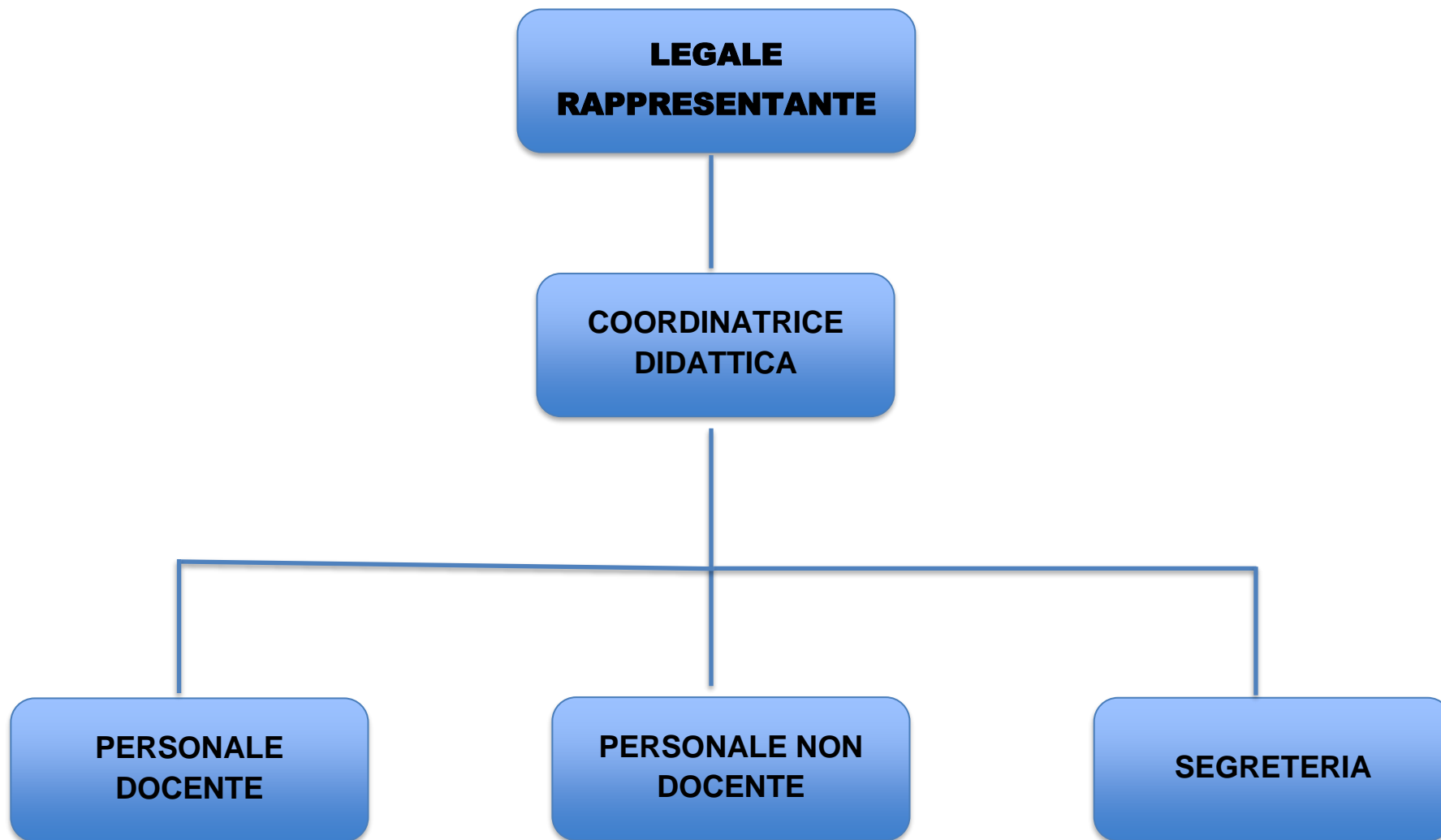

b) le informazioni relative ai titolari di incarichi di collaborazione o consulenza, compresi gli estremi dell'atto di conferimento dell'incarico, il curriculum vitae e il compenso erogato;	INCARICHI DI COLLABORAZIONE O CONSULENZA:	
	"Nell'anno scolastico 2020 - 2021 non ci siamo avvalsi di collaboratori esterni	
c) il conto annuale del personale e delle relative spese sostenute, con particolare riferimento ai dati relativi alla dotazione organica e al personale effettivamente in servizio e al relativo costo, nonché i tassi di assenza;	COSTO DEL PERSONALE:	
	- il costo complessivo annuale del personale dipendente, relativo all'esercizio 2020 ammonta ad euro:	25.154,93
	- il tasso di assenza percentuale di tutto il personale nell'a. s. 2020/2021 è del:	0%
d) i dati relativi al personale in servizio con contratto di lavoro non a tempo indeterminato;	PERSONALE A TEMPO DETERMINATO:	
	- Docenti n.:	0
	- Personale non docente n.:	0
e) i documenti e gli allegati del bilancio preventivo e del conto consuntivo;	DOCUMENTI E ALLEGATI AL BILANCIO:	
		Il bilancio e gli eventuali relativi allegati sono conservati presso la segreteria della scuola

f) le informazioni relative ai beni immobili e agli atti di gestione del patrimonio.	I BENI IMMOBILIARI	
INFORMAZIONI	DATI	DATI
GENERALE	INDIRIZZO	VIA CONSERVATORIO, 58
	TITOLO DI POSSESSO	L'ENTE GESTORE È IL PROPRIETARIO
	SCUOLE PRESENTI	INFANZIA AV1A008007 PRIMARIA AVE008005
SPAZI	MENSA	Sì
	TEATRO	Sì
	AULA INFORMATICA	Sì
	SPAZI ESTERNI	Sì